

Comercio & actualidad

CAMPAÑA DE
NAVIDAD
COMERCIO LOCAL

CLAUSURA DEL
PROGRAMA
T'AVALEM NULES

LA CASA DE PAPÁ
NOEL Y EL RINCÓN
DEL GRINCH

INAUGURACIÓN
LABERINTO
VEGETAL
ECOLÓGICO



ÍNDICE



01	EDITORIAL
02	CAMPAÑA DE NAVIDAD DEL COMERCIO LOCAL
03	LA CASA DE PAPÁ NOEL Y EL RINCÓN DEL GRINCH
04	CLAUSURA DEL PROGRAMA T'AVALEM NULES
05	CYBER MONDAY
06	3 DE DICIEMBRE: DÍA DE LA DISCAPACIDAD
07	LOTERIA DE NAVIDAD
08	CAPTURANDO EL COMERIO LOCAL
09	AGENDA

EDITORIAL

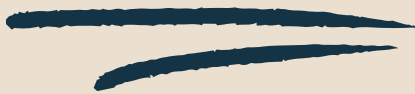

La llegada de la Navidad siempre trae consigo un espíritu especial: calles que se iluminan, comercios que se llenan de vida y espacios que se transforman para despertar emociones. Este año, en Nules, ese espíritu ha brillado con más fuerza gracias al trabajo y la dedicación de los alumnos del programa T'Avalem. Con creatividad, precisión y entusiasmo, han diseñado y preparado un kit decorativo para el escaparatismo, una herramienta que permite a los comercios locales vestir sus vitrinas con un aire festivo y atractivo.

También este año las alumnas han diseñado y preparado un entrañable y divertido Rincón del Grinch, que aporta frescura y un toque de humor al espacio, haciendo de la experiencia navideña algo aún más memorable.

Por otra parte, durante la jornada de hoy, se ha clausurado el programa con la presentación de uno de los proyectos en los que han confluído los tres Certificados de Profesionalidad -Albañilería, Comercio y Agricultura Ecológica-: el laberinto vegetal ecológico, fruto del esfuerzo constante de todos los alumnos y un ejemplo de cómo la formación puede integrarse de forma directa y positiva en el entorno.

Despedir un programa como T'Avalem no es sencillo. Ha sido un camino intenso, en el que se ha trabajado con pasión y con intensidad. Cada certificado ha dejado su huella y, sobre todo, personas formadas, ilusionadas y preparadas para seguir creciendo profesionalmente.

Esta Navidad no solo celebramos ilusión: celebramos el trabajo bien hecho, el aprendizaje y la certeza de que el esfuerzo compartido permite obtener siempre buenos resultados.

Feliz Navidad y gracias por formar parte de esta historia.





25 DE DICIEMBRE

Navidad



Llega diciembre y con él uno de los momentos mas esperados del año: la Navidad. En el comercio local todo está preparado para que disfrutemos de unas compras llenas de magia. Las calles se vestirán de luz y color, y los escaparates lucirán motivos que apelan a la emoción de unas fiestas tan entrañables como las que se acercan.

Con productos únicos y de calidad, una atención cercana y un ambiente cálido y familiar, comprar en Nules es mucho más que adquirir regalos: es apostar por lo nuestro, por la tradición y por el esfuerzo de los pequeños negocios que, día tras día, trabajan para ofrecer lo mejor.

Desde tiendas de moda y complementos hasta artesanos locales y deliciosos productos gastronómicos, en cada establecimiento encontrarás opciones perfectas para sorprender en estas fechas. Además, los comercios de Nules han preparado promociones especiales que harán que tus compras sean aún más mágicas.

Este diciembre, elige comprar en casa, apoya al comercio local y contribuyamos juntos a que esta Navidad sea una celebración que nos une, nos llena de ilusión y da vida a nuestras calles.





CAMPAÑA DE NAVIDAD DEL COMERCIO LOCAL

Las alumnas del certificado de Comercio ponen en marcha una creativa campaña de Navidad con la creación de un completo kit navideño destinado a los comercios para facilitar la decoración de sus escaparates en estas fechas tan señaladas.

El kit elaborado incluye un pequeño árbol de Navidad, copos de nieve decorativos, una cortina temática, un Papá Noel, un angelito y una amplia variedad de elementos ornamentales pensados para aportar ambiente, color y atractivo visual a los comercios.

Esta actividad supone una excelente oportunidad para que las alumnas apliquen los conocimientos en un contexto real, reforzando el aprendizaje y contribuyendo al mismo tiempo a dinamizar el comercio durante la campaña navideña.

T'AVALEM



COMERCIO



NAVIDAD

LA CASA DE PAPÁ NOEL Y EL RINCÓN DEL GRINCH

Los alumnos del módulo de Comercio están inmersos en los preparativos finales de la ya tradicional Casa de Papá Noel, uno de los proyectos emblemáticos que marca el cierre práctico del certificado profesional que cursan. Como gran novedad, la edición de este año incluirá un llamativo y divertido rincón dedicado al Grinch, concebido como una “antinavidad” paralela que enriquecerá la experiencia de los visitantes y aportará un enfoque innovador a la campaña.

Este proyecto permite al alumnado aplicar de manera real las competencias trabajadas durante el curso: merchandising, escaparatismo, marketing, técnicas de promoción y gestión de campañas comerciales. La puesta en marcha de la Casa de Papá Noel —y ahora también de la ambientación especial del Grinch— se convierte así en una oportunidad única para que las alumnas experimenten con una campaña estacional completa, desde su concepción hasta su ejecución.

En el marco de la campaña de Navidad del comercio local, los alumnos están desarrollando todas las acciones previas a la apertura: diseño temático del espacio, planificación de recorridos, ambientación, elaboración de elementos decorativos, gestión de materiales, producción de contenidos promocionales y definición de las estrategias de comunicación que acompañarán a la inauguración de este espacio navideño.





La introducción del “Rincón del Grinch” pretende ampliar la oferta de la Casa de Papá Noel con un toque de humor, contraste y creatividad, aportando una mirada diferente a la tradición navideña y permitiendo al alumnado explorar nuevas posibilidades de diseño comercial y experiencia de cliente.

Con este proyecto, el módulo de Comercio no solo cierra su actividad evaluable de forma práctica y profesional, sino que también refuerza su vínculo con el tejido comercial del municipio, contribuyendo a dinamizar la campaña navideña y a potenciar el atractivo del comercio local en una de las épocas con mayor movimiento y visibilidad.

La inauguración de la Casa de Papá Noel será el día 22 de diciembre a las 16 h y el horario será:

Día 22 de 16.00 a 20.00 h

Días 23 y 24 de 11.00 a 13.00h

La entrada se obtiene con una compra mínima de 10€ en cada comercio a partir del día 4 de diciembre.



LA CLAUSURA DEL PROGRAMA T'AVALEM INCLUYE LA PRESENTACIÓN DEL LABERINTO VEGETAL ECOLÓGICO

La clausura del programa T'Avaem 2023 ha incluido la inauguración de una de las actuaciones más relevantes desarrolladas durante el año: el Laberinto Vegetal Ecológico, un espacio sostenible diseñado y ejecutado por el alumnado de los tres certificados de profesionalidad participantes —Agricultura Ecológica, Albañilería y Comercio—. El Laberinto Ecológico se ha creado en una zona inicialmente muy degradada y cubierta de piedras. El alumnado de Agricultura Ecológica ha realizado un trabajo integral que ha incluido la preparación del terreno, desbroce y limpieza del área, labores básicas del suelo: cavado, volteo, aireación y nivelación para garantizar una base agrícola adecuada; técnicas de conservación del suelo: evitar erosión, mejorar la estructura y facilitar la retención de agua, aporte de materia orgánica: uso de compost para enriquecer el suelo, mejorar la fertilidad y activar la microbiota beneficiosa y el análisis básico del terreno: evaluación de textura, humedad y necesidades de mejora.





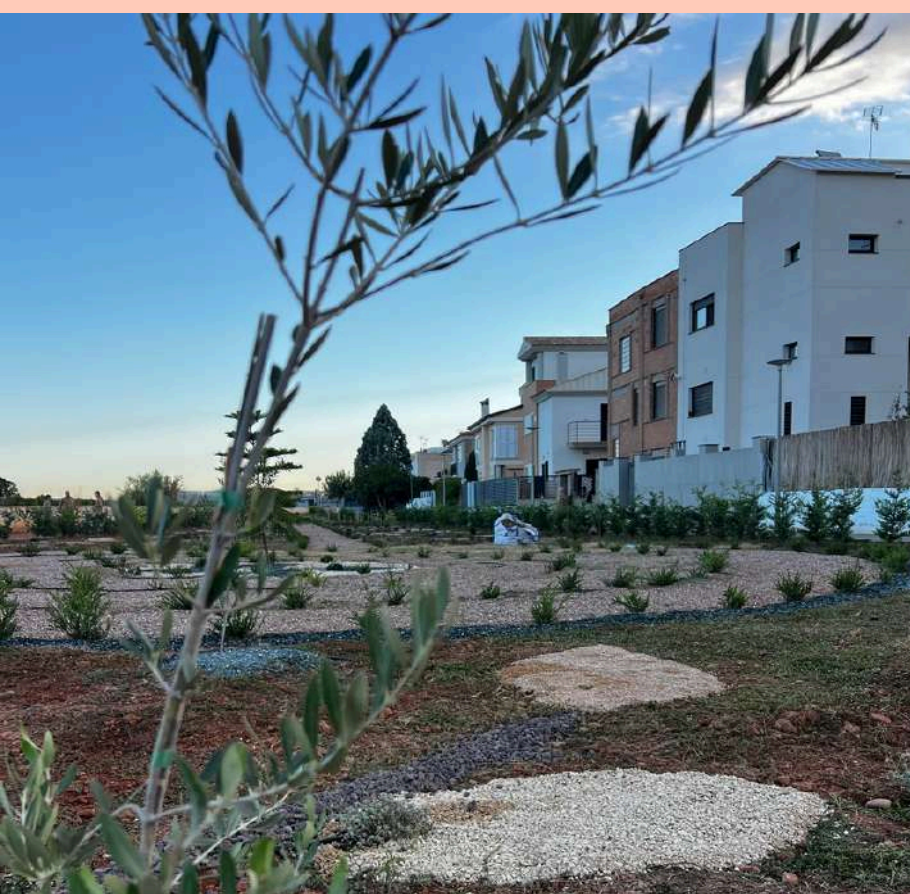



En el laberinto vegetal ecológico se han plantado 31 especies diferentes de plantas, entre hortalizas, aromáticas y otras variedades esenciales para mantener un equilibrio sostenible en el entorno, incluyendo aquellas que ayudan de forma natural al control de plagas. Además el recinto alberga un espacio habilitado como zona de pic nic en la que poder disfrutar de un pequeño descanso rodeados de naturaleza y tranquilidad.

El acto presentación del espacio y clausura del programa T'Availem contó con la presencia del alcalde del municipio, David García, el director territorial de Empleo, Luis Chiva, la jefa de servicio, Charo Tena, y varios concejales de la corporación. Dos alumnas del certificado de Agricultura Ecológica realizaron una exposición y guiaron a la comitiva por el recorrido, explicando los criterios de sostenibilidad aplicados en la preparación del terreno y en la plantación, tanto hortícola como floral, que conforman el laberinto.





1 DE DICIEMBRE: Cyber Monday

Este Cyber Monday, mientras las grandes plataformas llenaron internet de ofertas, en Nules tuvimos una oportunidad única: apostar por nuestro comercio local, por las tiendas y profesionales que dan vida a nuestras calles, generan empleo y mantienen viva la identidad de nuestro pueblo.

Comprar en Nules no es solo una transacción. Es apoyar a quienes nos atienden cada día con cercanía, que conocen nuestros gustos, que ofrecen calidad, confianza y un servicio que ninguna web puede igualar.

Muchos comercios locales también se han sumado al mundo digital con redes sociales, pedidos por WhatsApp, reparto a domicilio y catálogos online.

Este Cyber Monday, antes de hacer clic en una gran plataforma, muchos vecinos recordamos que en Nules también hay oportunidades, precios especiales y productos únicos. Cada compra que realizamos en Nules vuelve a la comunidad y ayuda a que las tiendas sigan abiertas, innovando y creciendo.

CYBER MONDAY



3 DICIEMBRE, DÍA INTERNACIONAL DE LA DISCAPACIDAD

El **3 de diciembre** Nules se unió al Día Internacional de la Discapacidad para recordar que la inclusión se construye cada día, con gestos reales y con el apoyo de quienes cuidan de nuestra gente.

En especial, queremos destacar el papel de las ortopedias y farmacias de Nules, que trabajan con una cercanía y una profesionalidad que marcan la diferencia. Gracias a ellas, muchas personas pueden acceder a productos, ayudas técnicas y asesoramiento que mejoran su autonomía, su bienestar y su calidad de vida. Su compromiso diario convierte estos espacios en lugares de acompañamiento, escucha y soluciones adaptadas a cada necesidad.

Porque la discapacidad no es una limitación, sino una realidad diversa que requiere apoyo, accesibilidad y respeto. Y en Nules, ese camino lo construimos entre todos: comercios, profesionales, familias y vecinos que apuestan por una comunidad más humana y más consciente.

El pasado día 3 celebramos el trabajo, la fuerza y la diversidad de nuestra gente.

Gracias por hacer de Nules un lugar más inclusivo.

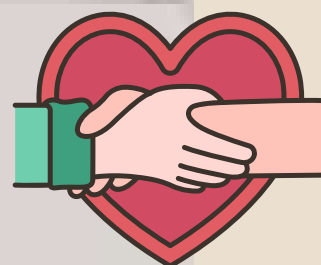

ESPECIAL LOTERÍA DE NAVIDAD EN NULES

La llegada de diciembre trae consigo uno de los momentos más esperados del año: la Lotería de Navidad. Como es tradición, los vecinos y comercios de Nules ya han empezado a repartir ilusión con los décimos que cada año se agotan en pocas semanas.

Este año, las administraciones de lotería del municipio han notado un aumento de ventas, especialmente, de números asociados a fechas y acontecimientos locales. Muchos nulenses continúan la tradición de compartir participación con familiares, amigos y compañeros de trabajo, manteniendo vivo el espíritu de la suerte compartida.

Además, varios bares y asociaciones locales han puesto a disposición sus propios números, convirtiéndose en puntos de encuentro donde, entre cafés y tertulias, se comenta qué número será “el bueno” este 22 de diciembre.

La esperanza y la emoción ya se sienten en las calles. ¿Será este el año en que el Gordo vuelva a sonreír a Nules?



CAPTURANDO... ¡EL COMERCIO LOCAL!

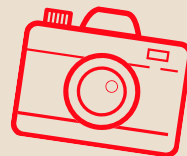

REALIZA LA INSTANTÁNEA
SIGUENOS EN TAVALEM_NULES
MENCIONA @TAVALEM_NULES



MONTSE MATAS

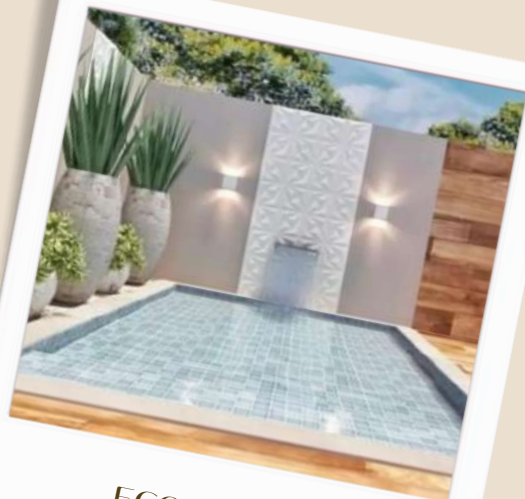

ECO BAÑO



MADUIXETA



FOTO NULES



ANELMA



CANDELA ROSA



AGENDA 2025

DICIEMBRE

L	M	M	J	V	S	D
					01	02
03	04	05	06	07	08	09
10	11	12	13	14	15	16
17	18	19	20	21	22	23
24	25	26	27	28	29	30
31						

01 Cyber Monday

03 Día internacional de la discapacidad

06 Día de la Constitución Española

08 Día de la Inmaculada Concepción

22 Sorteo de la Lotería de Navidad

25 Navidad



EQUIPO MAGAZINE

DIRECCIÓN

Esther Pallardó

COORDINACIÓN

Noèlia Gòdia

COLLABORACIÓN

Marina Oliver

Younes Alaoui

Alba Sáez

Nuria González

Paula Casino

Vera Branco

Damaris Llancce

"Esta Navidad, cada
compra en el comercio
local ilumina un poco más
las calles y el corazón del
municipio"