

Los productos más dulces que puedes degustar en esta Pascua

Los regalos más elegidos para el día del Padre

CERCA DE TI

NOVO.

Día de la mujer

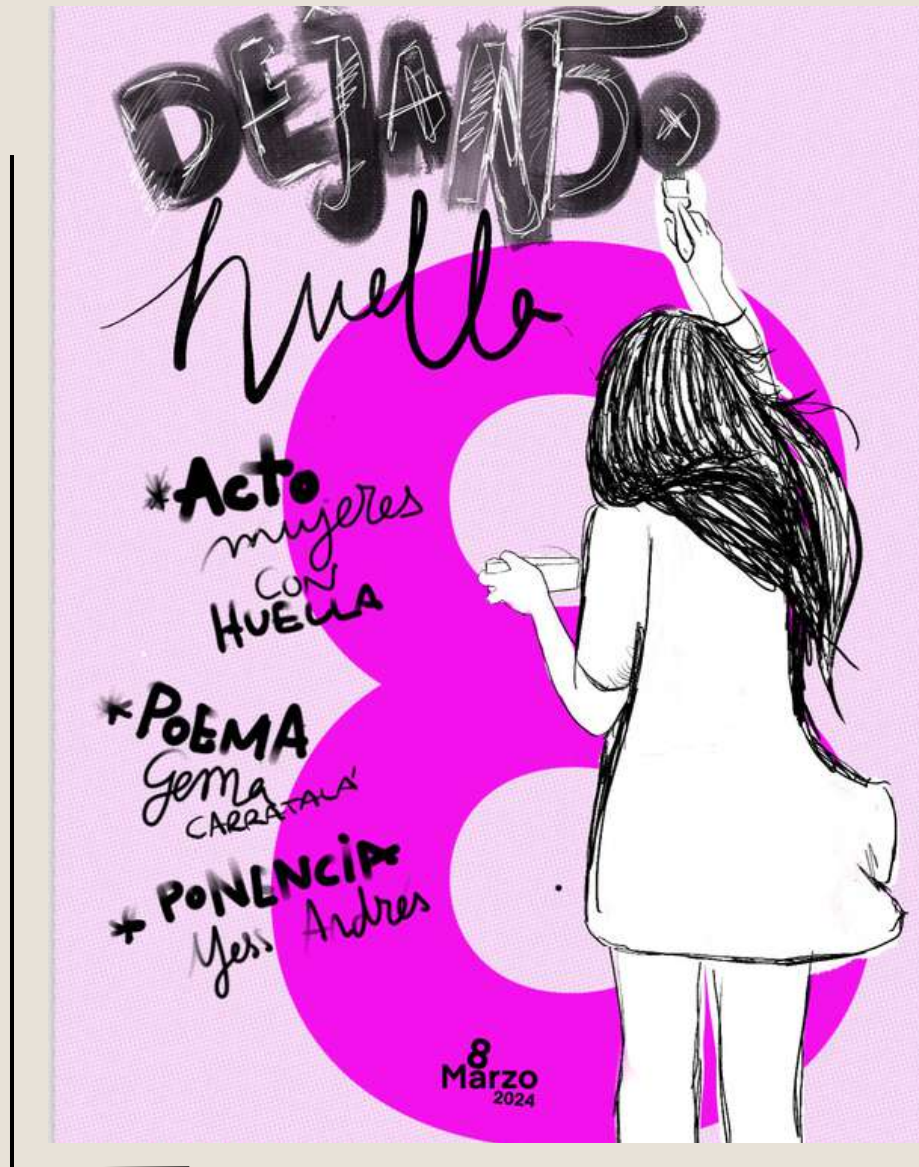

Cristina

LA TOSQUILLA. AGRICULTURA DE PROXIMIDAD

TALLER D'OCUPACIÓ
DONES NULES II

AUDIO



ÍNDICE

- 1 • OBJETIVO: COMERCIO LOCAL.
CAMPAÑA DÍA DEL PADRE
- 2 • LA TRADICIÓN DE LA MONA DE PASCUA
- 3 • REGALOS QUE DICEN GRACIAS
- 4 • ENTREVISTA
- 5 • LA RUTA DEL COMERCIO LOCAL.
DESCÚBRELA
- 6 • EMPODERADAS. DÍA DE LA
MUJER
- 7 • AGENDA COMERCIAL

EDITORIAL

En la actualidad, vemos un crecimiento significativo de mujeres emprendedoras y empoderadas en diversos sectores. Desde líderes empresariales y científicas hasta artistas y activistas, las mujeres están destacando, desempeñando roles clave en ámbitos como la educación, la ciencia, la tecnología, los negocios y la política, generando impacto en la sociedad. La función de la mujer en la sociedad actual es diversa y está en constante evolución.

La promoción de la igualdad de oportunidades y el acceso a recursos ha contribuido a este cambio, permitiendo a las mujeres alcanzar sus metas profesionales y personales. El progreso es evidente, aunque persisten desafíos en términos de igualdad salarial, representación y acceso a oportunidades. El empoderamiento femenino y la promoción de la igualdad de género siguen siendo objetivos esenciales para construir una sociedad más equitativa y toda aportación es importante. Desde el Taller d'Ocupació Dones Nules II hemos organizado, con motivo de la celebración del 8 de marzo, un programa de actividades que ponen en valor el espíritu de superación, la fortaleza, valentía y el empoderamiento de la mujer.

Además, este mes se celebra el Día del Padre que tiene un efecto positivo en las ventas de los comercios, especialmente, en sectores relacionados con regalos, electrónica, ropa, negocios de ocio y aficiones y un sinfín de posibilidades que se nos ofrece para reconocer la figura paterna.

¡Y la mona! Ese dulce decorado, que se comparte con familia y amigos durante la Pascua, que representa un momento festivo y alegre para las personas que disfrutan de la tradición.



OBJETIVO: COMERCIO LOCAL

El área de Comercio del Ayuntamiento de Nules puso en marcha el pasado día 1 la campaña comercial para celebrar el **Día del Padre**, con el objetivo de incentivar la actividad comercial y económica.

Participantes

- Podrán participar todas las personas que realicen compras por un valor de **50€**, en uno o varios establecimientos del comercio local.

Premios

La campaña incluye el sorteo de:

- Un **viaje** para dos personas de un fin de semana en el **Hotel Los Agustinos, en Haro (La Rioja)**, con desayuno incluido y una cata de vinos en la Bodega Muga.
- Cinco cenas para dos personas por importe valorado, de 100€ cada cena para dos en restaurantes de Nules.

Requisitos

- El comerciante entrega un boleto al comprador que debe cumplimentar con sus datos personales. El boleto puede depositarse en la urna que estará en el bajo del edificio Natiu hasta el día 19 de este mes, inclusive.

Presupuesto

- La cantidad destinada a la campaña comercial será de **1.500€**, a cargo del presupuesto municipal para el presente ejercicio.



LA MONA DE PASCUA

La llegada de la primavera se celebra con alegría y color y con una tradición que ha perdurado a lo largo de los siglos:

¡LA MONA DE PASCUA!

Este mes queremos rendir homenaje a los hornos que, con pasión y dedicación, continúan escribiendo la historia de nuestra gastronomía pastelera local. Cada bocado es un viaje en el tiempo, una conexión con nuestras raíces y un recordatorio de que este arte culinario no solo satisface el paladar sino que refleja también la identidad y el gusto del municipio.

En la provincia de Castellón, esta tradición tiene más de 300 años. Las familias se reúnen alrededor de la mesa, o en espacios naturales, para deleitarse con los sabores, formas y colores de la mona, compartiendo risas y juegos como volar la cometa o saltar a la comba.

La mona tradicional lleva un huevo cocido y se tiene por costumbre romperlo en la frente de algún comensal.

Los hornos y panaderías de Nules se preparan durante días para ofrecer la Mona de Pascua, que involucra técnicas artísticas, figuras diversas y otros adornos; aportando así un toque de olores y sabores tradicionales, y una oportunidad para dar un pequeño empuje al comercio local.

Así que, sumérgete en el dulce encanto de las monas de Pascua, creadas con amor y maestría en los hornos que son el alma de nuestra comunidad. Descubre el sabor auténtico de Nules, donde la tradición se fusiona con la innovación en cada delicioso bocado.

¡FELICES PASCUAS!



PASTELERÍA J.ADSUARA

Viaja en el tiempo de los sabores con la pastelería artesanal, arraigada en la tradición familiar desde 1864. Aquí, cada bocado es un recuerdo dulce y salado de generaciones pasadas.

En esta Semana Santa, disfruta de las monas de pascua, un dulce clásico que perdura con el tiempo y que se transmite de generación en generación. Descubre la autenticidad en cada bocado, enraizada en décadas de maestría.

 C/ SANT ANTONI, 4



LA TERTULIA

Punto de encuentro en el que compartir un ratito de conversación, la calidez y la atención al cliente de la Tertulia se combinan para crear agradables momentos.

Su especialidad radica en la frescura de los productos horneados: panes que despiertan los sentidos, bollos que conquistan paladares y pasteles que son pequeñas obras maestras.

Además, ofrece un abanico de bebidas, desde el reconfortante calor de las infusiones hasta la fresca de bebidas heladas. ¿Buscas más?

No te pierdas los desayunos, los almuerzos ligeros o las meriendas a media tarde; todo preparado con dedicación para satisfacer la diversidad de gustos. ¡Bienvenido a un refugio donde cada visita es una experiencia culinaria única!



C/ SANT BARTOMEU.1



LA DIAGONAL

En la Diagonal, te espera una experiencia inolvidable, perfecta para disfrutar en compañía de familiares y amigos. La oferta culinaria es impresionante, abarcando desde productos dulces hasta salados, garantizando deleitar a todos los paladares. Entre sus especialidades, destacan los exquisitos cruasanes rellenos de un suave y rico chocolate, una verdadera tentación para los amantes del buen gusto.

En estas fechas tan señaladas, es imposible pasar por alto sus irresistibles monas de Pascua. Elaboradas con ingredientes naturales y frescos, cada bocado es un viaje nostálgico a los sabores más puros y auténticos de la infancia. Además, el establecimiento ofrece una variada selección de bebidas, tanto frías como calientes, incluyendo su emblemático café aromático, ideal para acompañar cualquier elección.

Y, por supuesto, no podemos olvidarnos de Javi, cuya familiaridad y simpatía aportan un calor humano que convierte cada visita en una experiencia única y acogedora.



AV. DIAGONAL, , 8



PASTELERÍA DAVID

La panadería-pastelería DAVID se ha convertido en un tesoro apreciado por los vecinos gracias a su irresistible oferta y un servicio al cliente excepcional.

Entre sus especialidades se encuentran los panes artesanales que despiertan los sentidos, los dulces tradicionales que evocan la nostalgia y los pasteles elaborados con recetas familiares que te transportan a la autenticidad de cada detalle.



📍 C/ PURISIMA, 6



LA DELICIA

La receta de la Mona de Pascua en La Delicia comienza con una cuidadosa mezcla de harinas seleccionadas. Después, la masa se forma y se hornea para lograr la textura perfecta. Durante el proceso de cocción, se añaden aromas de vainilla, canela y azahar para realzar el sabor. En La Delicia, nos enorgullece seguir una tradición culinaria que combina calidad y sabor para crear Monas de Pascua deliciosas y memorables.



📍 C/ COLON, 7



CIPRIANO

Hizo el relevo al mítico Horno de Palanca y desde entonces ha sido un punto de referencia para los residentes de Nules que buscan productos de panadería frescos y de alta calidad.

Ofrece una variedad de panes, pasteles, bollería y otros productos horneados, ofreciendo un amplio surtido para desayunos, almuerzos y meriendas.



 C/ MAJOR, 48



ARTESPA

La panadería Artespa es conocida por ofrecer una amplia variedad de productos de panadería y pastelería, donde destacan los dulces típicos de la región, sus sabrosos pasteles y sus panes artesanales.

También ofrece servicios de cafetería en su establecimiento renovado hace un par de años. Su enfoque en la calidad y la tradición ha ganado una sólida clientela que disfruta de acompañar sus momentos de reunión en su panadería de confianza.



 AV. CONSTITUCIÓ,



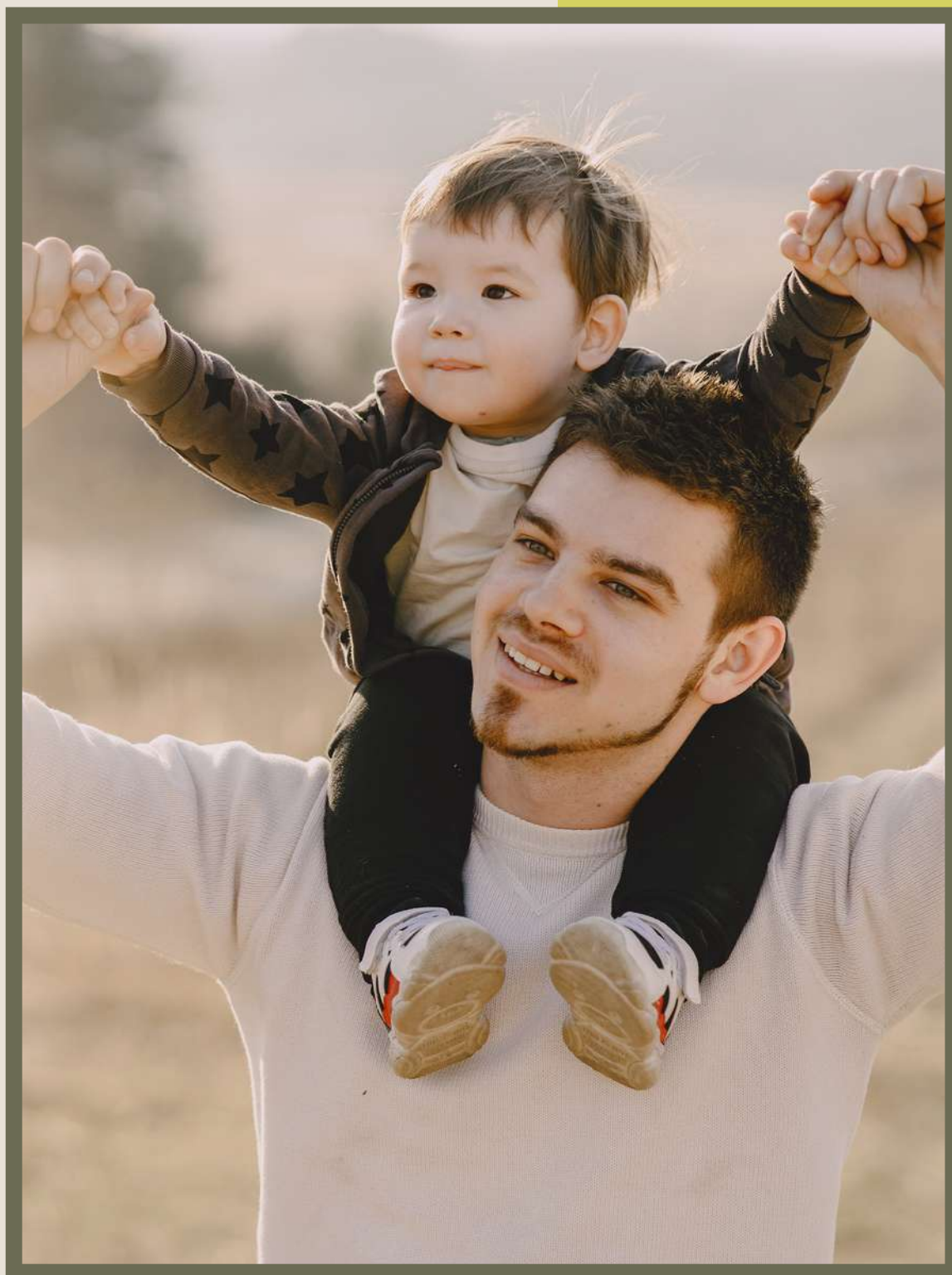

**El regalo que
dice GRACIAS!**



Un año más, como cada 19 de marzo, se celebra el Día del Padre, una ocasión especial para rendir homenaje a esos héroes de la vida cotidiana. En Nules, los comercios locales se unen a la celebración, ofreciendo un amplio abanico de posibilidades y regalos pensados exclusivamente para el mejor papá.

Sumérgete en los magníficos establecimientos de Nules, donde encontrarás opciones únicas y pensadas al detalle.

¡Apoya al comercio local y descubre la variedad de opciones que tienen preparadas para hacer sentir especial a quien más quieres!. ¡Visita el comercio local y convierte este 19 de marzo en un homenaje inolvidable para tu padre!

¡Embellece tu vida con imágenes que perduran en el tiempo! En nuestro estudio de fotografía, convertimos tus momentos más preciados en obras de arte. Desde retratos íntimos hasta eventos especiales, en MJ & C Fotògrafes valoramos la esencia de cada instante con maestría y dedicación.

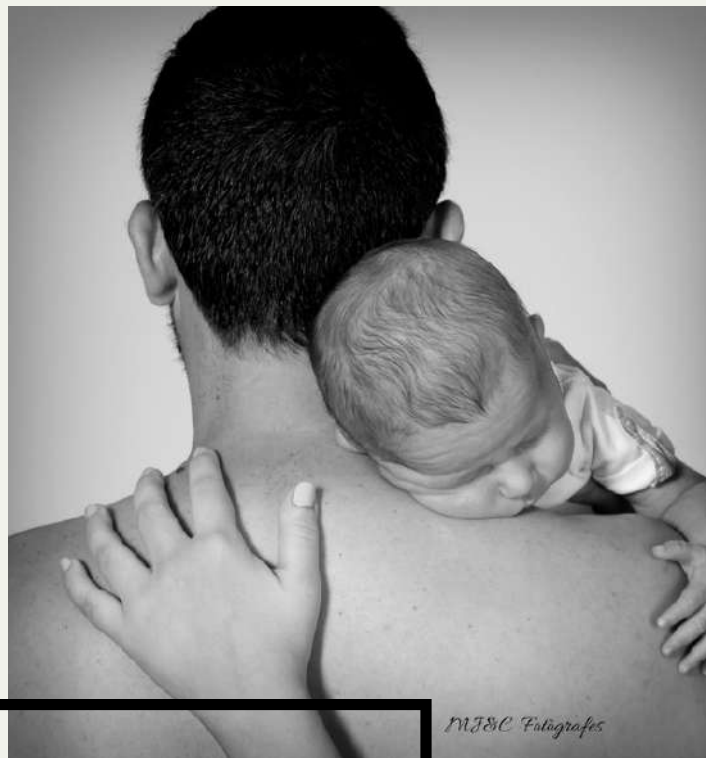

M J & C F O T Ò G R A F E S



En MJ & C Fotògrafes, cada clic de la cámara fotográfica busca capturar la esencia de la paternidad. En este Día del Padre, se honra a todos esos padres y la inmortalización de las imágenes nos permiten ser testigos y guardianes de los momentos más preciados.



C/ MARE DE DEU DEL ROSER, 3



INÉS, MODA I COMPLEMENTS

Encuentra tu estilo único en Inés, Moda i Complements donde la moda masculina y femenina cobra vida con prendas de calidad y accesorios de moda. Con una atención personalizada, en este establecimiento te ayudan a expresar tu personalidad con confianza y sofisticación y te asesoran con una atención personalizada y de calidad.



En Inés, Moda i Complements, rinden homenaje a todos los padres para que deslumbren con su elegancia y su amor incondicional. Este Día del Padre, encuentra el regalo perfecto que refleje un estilo único y una esencia especial. ¡Haz que este año sea inolvidable para él!

 C/ DEL MAR.31



TOT ESPORT

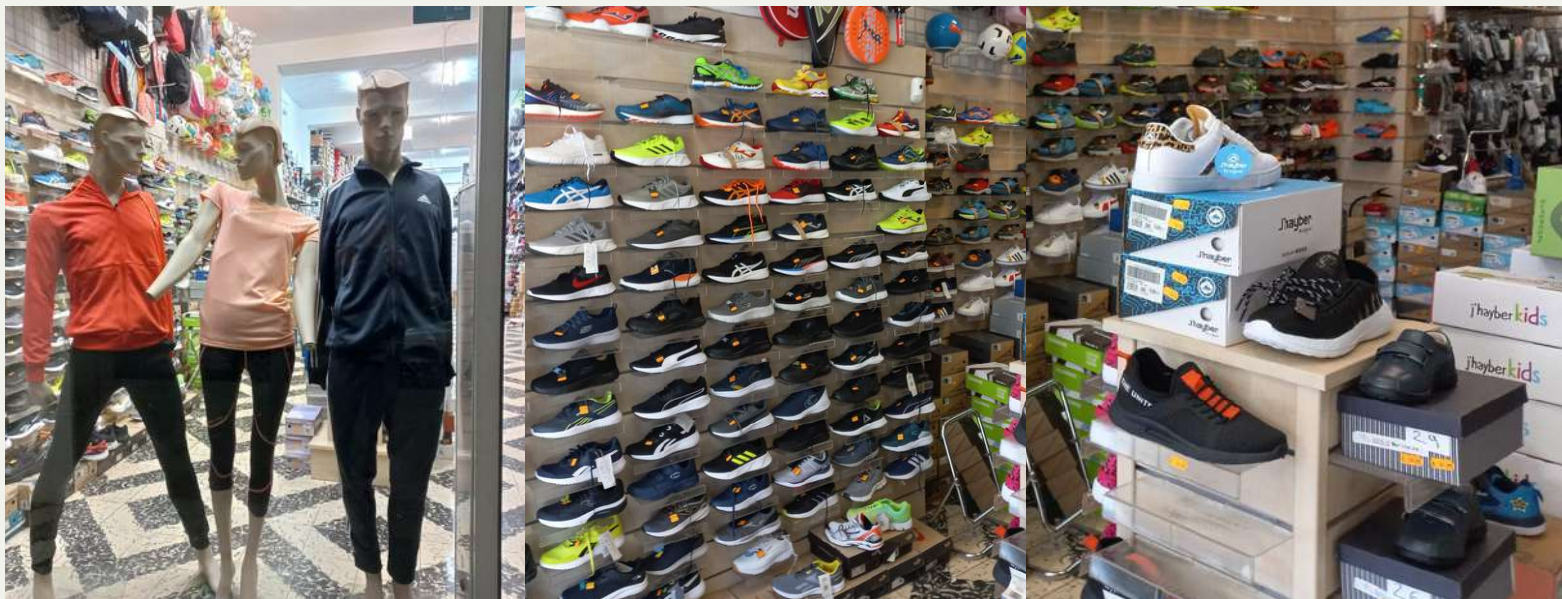

¡Celebra el Día del Padre con Tot Esport! Haz que su pasión por el deporte se eleve al máximo con los mejores regalos. ¡Descubre las ofertas especiales y exprésale el aprecio y tu reconocimiento!

Regalos como equipos deportivos, ropa o accesorios pueden ser una forma de fomentar un estilo de vida saludable y activo que le permita mantenerse en forma y disfrutar de su deporte favorito.

 A.V CASTELLÓ, 12



PELUQUERÍA PERFILS ESTILISTA

¡Déjate llevar por el bienestar en la Peluquería Perfils Estilista!

En Perfils, el equilibrio entre el cuerpo y la mente es esencial para una vida plena y saludable. Su salón es un oasis de tranquilidad donde puedes desconectar del estrés diario, reducir la tensión muscular o simplemente mimarte un poco. Una opción genial para regalar.

Centro de referencia en las últimas tendencias y técnicas en belleza, ofrece un servicio actualizado y de calidad. Su profesionalidad en el asesoramiento de la imagen es clave para proyectar la imagen que deseamos.

¡Experimenta el poder del masaje balinés en Perfils y apuesta por esta experiencia para regalar bienestar y salud!.



AV.MILLARS.32



En TBB MEN'S CLOTHES te ofrecen las últimas tendencias en moda masculina, fusionando calidad, estilo y comodidad en cada prenda. Una experiencia de compra personalizada, donde un equipo de profesionales te ayuda a encontrar el look perfecto que se adapta a tu estilo de vida y personalidad.



TBB MEN'S CLOTHES



Visita y deja que TBB Men's Clothes sea tu guía en tu tendencia hacia un estilo impecable. Descubre la última moda masculina y haz del Día del Padre una ocasión especial y una oportunidad para regalar moda y complementos.

 AV.CASTELLÓ,12



ENTREVISTA CON...

CRISTINA CELADES

La agricultura sostenible no solo cultiva alimentos, sino también la salud del planeta, sembrando semillas de sostenibilidad para las generaciones futuras”. Así lo interiorizó Cristina cuando decidió iniciar su aventura en este sector.

¿Qué te motivó a emprender en la agricultura de proximidad?

Inicialmente, la necesidad fue el motor que me condujo hacia la agricultura. Con posterioridad, me enamoré de esta profesión. Mi dedicación y mi pasión por el trabajo agrícola son elementos clave para el éxito de mi negocio. La satisfacción personal es la razón por la que mantengo mi establecimiento abierto incluso los domingos en verano.

¿Cuáles son los desafíos a que te enfrentas como mujer en este sector?

El principal desafío está relacionado con las exigencias físicas inherentes a ciertas tareas agrícolas.



Afortunadamente, cuento con compañeros excepcionales que me ayudan en todo lo que necesito.

¿Influye tu liderazgo en la promoción de la igualdad de género en el sector agrícola?

La agricultura está abierta a cualquier persona interesada; la clave radica en la voluntad de las mujeres de participar en esta industria.

¿Cómo has visto evolucionar la conciencia ambiental en los últimos años?

Observo un ligero cambio en la conciencia ambiental de la población, pero una parte significativa de la sociedad adopta esta conciencia como tendencia o como una estrategia orientada a redes sociales, sin que exista una comprensión real del compromiso ambiental. Este hecho puede atribuirse a las limitaciones de tiempo y a la falta de una cultura ambiental arraigada.

Existe una asociación común entre sostenibilidad y compra de productos procedentes de la agricultura tradicional.

Sin embargo, es importante destacar que la agricultura convencional no garantiza automáticamente prácticas sostenibles.

La sostenibilidad abarca no solo el tratamiento adecuado de los productos, sino también la obtención de un precio justo por nuestro trabajo.



¿Cuáles son tus estrategias para mantener un equilibrio sostenible entre la producción y el medio ambiente?

Implementamos un enfoque que excluye prácticas agrícolas agresivas y reformulamos nuestro modelo de negocio.

Nuestro proceso incluye la cosecha directa, transporte a la tienda y venta sin intermediarios, optimizando así cada parte del producto.

Priorizamos la comercialización de productos estacionales, asegurándonos de agotar completamente nuestro inventario sin desperdicio. Aunque también participamos en ventas online, seguimos un modelo de venta directa al consumidor, originado de forma orgánica para satisfacer la demanda de los clientes estivales procedentes de otras localidades. Esta estrategia, además de su naturaleza comercial, incorpora un componente social, donde enfatizamos que la estética del producto no es primordial, entre otros aspectos, contribuyendo así a una conciencia más integral en el consumidor.

¿Cuáles son los mayores beneficios que has experimentado al adoptar prácticas de agricultura de proximidad?

Mi objetivo principal es fomentar la concienciación del cliente, con un énfasis particular en la contribución a la educación de mis hijos. Éstos ya han internalizado los valores de la sostenibilidad, el esfuerzo y la igualdad como parte integral de su formación.

¿Qué consejo darías a otras mujeres interesadas en desarrollar su actividad en el ámbito de la agricultura sostenible?

Vocación y formación son esenciales. Fue mi vocación la que

me llevó a enamorarme de esta profesión y decidí complementarla con mi experiencia, inscribiéndome en el Ciclo de Agricultura Ecológica que se imparte aquí, en Nules. Este compromiso con la formación representa mi firme dedicación y búsqueda de la mejora continua en el desempeño de mi trabajo en el ámbito agrícola.

¿Cómo ves el futuro de la agricultura sostenible y cuáles son tus metas a largo plazo en el campo?

No me atrevo a hacer un diagnóstico de cómo será el futuro a nivel general. En el ámbito particular, estamos explorando nuevas posibilidades, como la incorporación de productos elaborados, como jabones. Nos esforzamos por adoptar una perspectiva de economía circular, buscando minimizar al máximo los desperdicios y asegurando que cada recurso sea aprovechado de manera integral. Este enfoque refleja nuestro compromiso con la sostenibilidad y la creación de soluciones innovadoras para contribuir a un futuro más consciente y respetuoso con el medio ambiente.

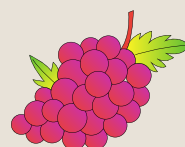

CARRER SANT
PASQUAL, 18,



La ruta del comercio local



Complétala y consigue tu regalo

Aunque hay quien piensa que no existe, NUCO es el guía del comercio local de Nules. Su objetivo es informaros sobre las ventajas que tiene comprar en tu municipio:

- proximidad*
- atención personalizada*
- creación de empleo*
- dinamización de los barrios*

Y es que el comerciante local conoce a la perfección su negocio, siempre se ha dedicado a ello y su trabajo es su pasión; conoce a los vecinos a los que ofrece una atención de máxima calidad.

Nuco es el protagonista, junto a los alumnos de segundo y tercero de Primaria, de esta campaña que tiene como objetivo poner en valor el comercio local como herramienta de dinamización económica y social.



BASES

Cada colegio recibirá un librito impreso y una caja de colores que será entregado a cada uno de los alumnos de segundo y tercero de primaria.

En el librito figura un espacio para que los comercios puedan cuñar la compra; solo un cuño por comercio.

Son comercios vinculados a productos y servicios destinados a niños: papelerías, moda infantil, ropa deportiva, ópticas...

La compra mínima por comercio debe ser de 5€.

La ruta hay que completarla con 9 comercios.

Los niños que completen la ruta recibirán un regalo relacionado con la actividad escolar.

La entrega de los regalos se realizará la primera semana de junio en un acto conjunto: comercio, colegios y padres.

La campaña se inició el día 1 de marzo y finalizará el día 24 de mayo.

Los libritos una vez cuñados al completo, con nombre y apellidos del participante, deben entregarse en el Edifici Natiu, en el Taller d'Ocupació per a Dones Nules II -segunda planta- o en el propio colegio.



COMUNIDAD EDUCATIVA



Mujeres

CON HUELLA

Así celebramos el
8 DE MARZO en el Taller de Empleo
Dones Nules II: MENSAJES E IMÁGENES



Somos
valientes,
resilientes,
capaces,
tenaces,
impulsivas,
racionales,
metódicas,
pasionales...

Tenemos
nuestras
ambiciones,
nuestros
derechos,
nuestros
cuerpos,
nuestras
almas...



Empoderadas Resilientes Valientes Ejecutivas



PARA LAS MUJERES

Es un recordatorio de la defensa de sus derechos, de la promoción de la igualdad y superarlos numerosos desafíos, al tiempo que reconoce los logros alcanzados.

PARA LOS HOMBRES:

Es una oportunidad para reflexionar sobre la importancia de la igualdad de género y reconocer la contribución de las mujeres en la sociedad, en aras de una sociedad más justa.

DÍA INTERNACIONAL DE LA MUJER

Dar visibilidad al Día de la Mujer es crucial para resaltar la importancia de la igualdad de género y crear conciencia sobre los desafíos que las mujeres han enfrentado históricamente. Además, la celebración del día 8 de marzo contribuye a desafiar estereotipos de género, promover la diversidad y empoderar a las mujeres al mostrar sus diversas habilidades y roles en la sociedad. La visibilidad impulsa también reflexiones y conversaciones importantes sobre la necesidad continua de mejorar las condiciones para las mujeres y trabajar hacia un mundo más justo e inclusivo.

MU



JE



RES

CAPTURANDO... ¡EL COMERCIO LOCAL!

¿Eres amante de la fotografía? En este magazine te buscamos.
Comparte tus fotos y serás el/la protagonista



Realiza tu instantánea
Sigue a [te_dones_nules](#)

Menciona [@te_dones_nules](#)



Utiliza [#tedonesnules](#)

EDUPSIK2022



EL GENDRE DE LOLITA



ACADEMIA EL GATO NEGRO



PELUQUERÍA PERFILS ESTILISTA



MADUIXETA KIDS



AGENDA

Marzo

MARZO

2024

L	M	X	J	V	S	D
				01	02	03
04	05	06	07	08	09	10
11	12	13	14	15	16	17
18	19	20	21	22	23	24
25	26	27	28	29	30	31

08 Día de la Mujer

19 Día del Padre

31 Domingo de Pascua

Equipo magazine

DIRECCIÓN

Esther Pallardó

COORDINACIÓN

Julia Gómez

COLABORACIÓN

Josefa Bort

Verónica Bellido

Silvia Estañol

María Soledad Lázaro

María Isabel Bueso

Begoña Cutanda

Marian Millán

Maryam Rharbaoui

Naoual Saidi

Carmen López

“El comercio, cuando es libre y justo, es una poderosa herramienta de cooperación y desarrollo económico y social”